

第一章

Chapter

PowerForPhone功能

1

- 1.1 PowerForPhone 介绍
- 1.2 通过调制解调器直接拨号
- 1.3 建立电话簿与拨打电话
- 1.4 通过 Skype 拨打电话

1.1 PowerForPhone 介绍

对于需要电话联系的朋友，除了使用传统话机或手机通信的方式外，还可以通过网络连线的方式搭配使用Seype这套数字语音交谈的通信软件。而搭配笔记本电脑内置的调制解调器功能，您也可以在电脑中通过华硕PowerForPhone软件，来建立Skype或通过调制解调器拨打电话的功能，让您不仅是可以通过网络，也可以通过调制解调器的连接，让传统市话也能在电脑上拨打与通信。请依照以下的选择开启 PowerForPhone 程序：

- 1.点选桌面左下 开始 > 所有程序 > PowerForPhone > PowerForPhone，以开启 PowerForPhone 程序的主画面。



也可以按下笔记本电脑上的 <Fn+T>键来快速开启主画面。



1.1.1 主画面介绍

A.SKYPE 或 MODEM（调制解调器）通话模式：提供您选择 SKYPE 或是通过内置调制解调器拨打电话通信。

B.关闭 PowerForPhone 程序画面：离开主画面。

C.按 G 区的拨号按键后，显示电话号码的栏位。

D.通话键：选择电话簿内的电话号码或输入号码后的通话按键。

E.挂断电话：按下此键以结束拨打电话或通话。

F.电话簿：按下后可开启电话簿功能进行记录名字与相关的电话号码。

G.拨号按键：按下后会显示数字按键，以提供直接输入电话号码。

H.联系人目录：当按下 A 区选择 SKYPE 或 MODEM 模式时，这里会显示已建立好的联系人目录。

I.滚动条：拖动此滚动条就可以向上/向下寻找目录中的联系人与电话号码。

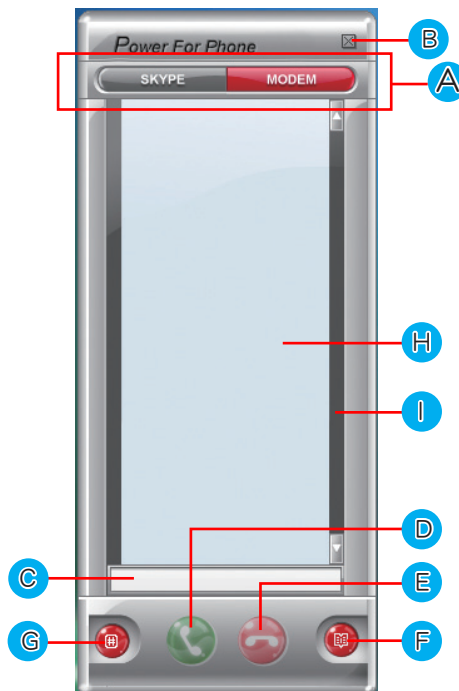

1.2 通过调制解调器直接拨号

点选主画面上的 G 区（拨号按键），开启数字按键，使用鼠标点选电话号码后，按 绿色按键（通话键），即可通过内置的调制解调器功能来进行通话。



1. 拨打电话前，请先将电话线连接至您电脑上的 RJ-11 电话线接口，并确认此电话线路与电脑内置的调制解调器功能是正常运行的状态。
2. 若您的环境中存在使用总机系统（需按下 0 才能打外线时），请于输入电话号码前面加上 0。



1.3 建立电话簿与拨打电话

1. 点选主画面上的 A 区选择 MODEM 模式，然后按下 红色按键（电话簿），开始建立联系人的电话信息。电话簿中的各个项目，叙述如下：

New：按下此键后进行输入右边栏位的 Name（名字）、Home（家中电话）、Mobile（移动电话）、Office（公司电话）等联系信息。

Delete：选择一个已经建立好的电话号码人名，按下此键可以清除该项目。

Apply：当输入好栏位中的名字、电话信息后，按下此键可以套用。

OK：完成建立，按下此键可以关闭与离开电话簿功能。

Cancel：取消建立，按下此键可以离开电话簿功能。

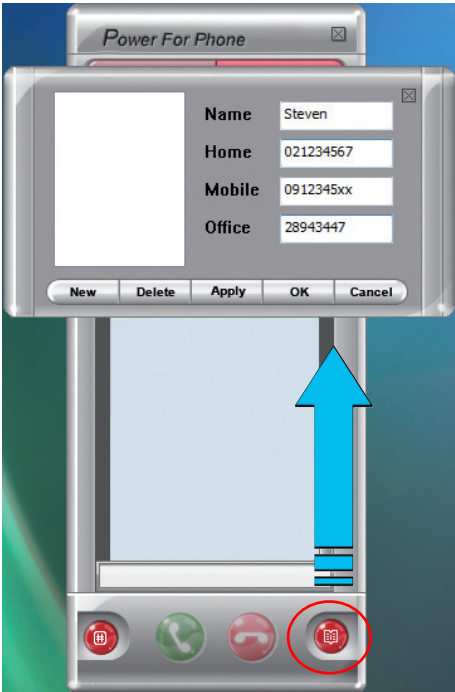

1.3◇建立电话簿与拨打电话

2. 拨打电话，选择主画面上的 A (MODEM) 模式，这时会显示您先前已经建立好的电话簿，点选您要拨打的联系人，再按下通话键，即可进行通话。



1.4 通过 Skype 拨打电话

1. 当您的电脑中已经装好 Skype 实时通信软件，在第一次开启时，会显示如右图的提示画面，请选择「允许此程序使用 Skype」后，按「确定」后则可与 PowerForPhone 程序连动。



2. 当您已经连接上 Skype 后，点选 PowerForPhone 主画面中的 A 区（SKYPE）模式，即可看到目前所有已经在 Skype 线上的朋友。

使用鼠标点选联系人目录中的一个朋友，即可通过 PowerForPhone 来启动 Skype 软件进行在线通话。



1. 华硕 PowerForPhone 虽然具有连接 Skype 通话功能的能力，不过并非所有的 Skype 版本都支持，若您的 Skype 并未支持本连接功能，请至 Skype 下载网站（www.skype.com）进行下载最新版本与更新。
2. 使用 Skype 线上拨号，若要拨打一般传统市话通信时，可能需要付费，请参考 Skype 官方网站上的说明与介绍。

